

千田児童館 ベビチルレインボー 1月号



令和2年12月24日発行

住所：千田21-18

電話：03-3647-0108

Fax：03-3647-0109

運営：株式会社 ミニ・インターナショナル

<ホームページURL>

<https://www.mommy-senda.com>



HP



Twitter

| 日 | 月 | 火 | 水 | 木 | 金 | 土 |
|---|--|---|---|--|---|--|
|  2021年もよろしく お願いいたします  | | | | | 1 おやすみ | 2 おやすみ |
| 3 おやすみ | 4  | 5 なないろ プログラム (体操)  | 6 | 7 | 8 | 9  |
| 10 おやすみ | 11 おやすみ  | 12 なないろ プログラム (読み聞かせ) | 13  メロン ひろば | 14  バナナ ひろば | 15  いちご ひろば | 16 |
| 17  | 18 アロマオイル 講座 | 19 なないろ プログラム (英語) にこにこ タイム  | 20  | 21 ハグヨガ | 22 | 23 |
| 24 おやすみ | 25 ベビー マッサージ | 26 | 27  メロン ひろば | 28  バナナ ひろば | 29  いちご ひろば | 30 |
| 31 |  <p>※1/4(月)～1/9(土)分の利用予約は 12/26(土)から承ります。 ※イベント・プログラムのない日も ご利用いただけます。</p>  | | | | | |



1月の「ひろば」のご紹介

お子さまの年齢に応じてクラスを分け、発達に合わせて、親子のふれあい遊びや歌遊びなどを楽しみます。

※申込みが必要です。(各ひろば 定員 8組16名)

各ひろばの内容は、①回目、②回目ともに同じです。

ご参加頂けるのは、各回のどちらか1回とさせていただきますので、あらかじめご了承ください。

≪お申込み受付≫ 開催日から1週間前の 午前10:00～

(定員になり次第×切)

| | | | |
|---|--|-------------------------------|--|
| メロンひろば (2歳以上)  | ①1/13 ②1/27 (水曜日) | 10:30～ 11:00 | 2018年3月までに 生まれたお子さま |
| いちごひろば (1～2歳)  | ①1/15 ②1/29 (金曜日) | 10:30～ 11:00 | 2018年4月～12月、 2019年1月～3月に 生まれたお子さま |
| バナナひろば (0～1歳)  | ①1/14 ②1/28 (木曜日) | 10:30～ 11:00 | 2019年4月～12月、 2020年1月以降に 生まれたお子さま |



1月の 子育て応援プログラム



「アロマオイル講座」 <図書・図工室> ※託児あり

薬剤師さんを招いてルームスプレーを作ります♪心地よいアロマの香りでリラックス!

開催日 1月18日(月) 10:30～11:30

対象: 乳幼児保護者 定員: 10名

持ち物: 託児を申し込まれた方は 託児セット

申込み: 12月24日(木) 10:00～(定員になり次第締め切り)

≪託児について≫ 講座に参加している間、お子様を別室にてお預かり致します。
希望される方は**1月13日(水)まで**にお申し込み下さい。

託児対象児: 1歳3ヵ月以上のお子様

持ち物: 飲み物、着替え、オムツ、おしりふき、ビニール袋(2枚)、手を拭くタオル



～1月のプログラム～



なないろプログラム

「体操・読み聞かせ・英語」を主としたプログラムです。
※「集会室」で行います。

| | | | |
|--------------------------|-----------|-----------------|--------------------------------|
| 親子体操 (0～2歳未満) | 第1 火曜日 | 10:30～ 11:00 | 1月5日 体操のけいとおにいさんと一緒に体を動かそう! |
| 親子体操 (2歳以上) | | 11:15～ 11:45 | |
| 読み聞かせ | 第2 火曜日 | 10:30～ 11:00 | 1月12日 加古先生、中村先生と楽しい本の世界へ! |
| みんなでEnglish! (0～2歳未満) | 第3 火曜日 | 10:30～ 11:00 | 1月19日 ジハン先生のたのしいEnglish! |
| みんなでEnglish! (2歳以上) | | 11:15～ 11:45 | |

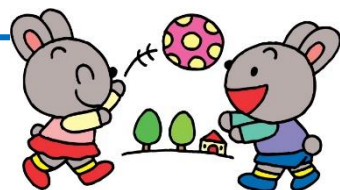

その他のプログラム

ハグヨガ講座 <集会室>

こどもを抱っこしながら行うヨガです

21日(木) ①10:30～11:00
②11:15～11:45

講師: タグチマサコさん
(Hug & Yoga協会認定
エグゼクティブインストラクター)

対象: 0才～2歳未満の乳幼児と保護者

持ち物: 普段お使いの抱っこひも、汗拭きタオル、飲み物

ベビーマッサージ <集会室>

赤ちゃんとの触れ合いで心も体もリラックス

25日(月) 10:30～11:30

講師: 田村 友美さん
対象: 2ヵ月～1歳未満
持ち物: オイル(ローション・クリームなど)、バスタオル、オムツ、おしりふき、赤ちゃんの飲み物

≪プログラムのお申込みについて≫



全プログラム 定員: 各 親子8組 (定員になり次第締め切り)

予約申込み受付 : 12月24日(木) 午前10:00～

お電話または児童館受付にて

※参加回数をご案内のプログラムの中から「1回」に制限させていただきますので何卒ご了承下さい。(「ひろば」は回数に含みません)

※「ひろば」「プログラム」のキャンセル待ちはございません。開催日前日の12時以降にお問合せ頂きキャンセルにより枠がある場合には申込を承ります。



【開館時間】 月曜～土曜、第1 第3 第5 日曜 (※年末年始・祝日除く)
午前部 **10:00～12:00** / 午後部 **14:00～18:00**
【予約受付時間】 開館日 **9:00～17:00**
(※1週間前から予約可能です)

お部屋の使用人数を制限しているため、自由利用に関しても「予約」が必要です。

また、感染症拡大防止のため「来館前の検温」「マスク着用(小学生以上)」「手洗い・手指消毒」をお願いしております。ご不便をおかけしますがご協力をよろしくお願いいたします。

にこにこタイム <遊戯室>

1月19日(火)
11:30～12:00



千田保育園の保育士さんをお招きして手遊びやわらべ歌などを楽しみます。

ぜひご参加ください。

※お部屋の利用予約のみ必要となります。



赤ちゃんの駅



江東区内児童館は「赤ちゃんの駅」として授乳やオムツ替えができます。他にも自由に遊べるお部屋がありますので、プログラムの参加以外でもお気軽にお立ち寄りください。

千田児童館からのおねがい



- 初めての利用時は「児童館利用申請書」をご提出下さい。利用者カードをお渡しいたします。
- 乳幼児(就学前)のご利用は保護者の付き添いが必要です。安全のためお子さまから目を離さないようお願いいたします。
- 恐れ入りますが、イベントやプログラム参加時の写真や動画の撮影はご遠慮ください。
- 活動の様子を記録した写真を、館内掲示やホームページ等に掲載することもありますので、不都合のある方は、職員までお申し出ください。