

# 千田児童館 乳幼児向けおたより



## 2月号



令和8年1月26日発行

住所：千田21-18

電話：03-3647-0108

Fax：03-3647-0109

運営：株式会社 ミニ・インターナショナル  
＜ホームページURL＞

<https://www.mommy-senda.com>



HP



X (旧Twitter)



子育てポータルサイト

日	月	火	水	木	金	土
<p>メロン  : おおむね2歳以上のお子さま対象</p> <p>いちご  : よちよち歩きのお子さま対象</p> <p>バナナ  : ねんね、お座り、ハイハイのお子さま対象</p> <div> </div>						
1 18:00閉館	2 わんぱく ひろば 10:30~11:30	3  なないろ プログラム (体操) 10:30~11:45	4 メロン 10:30~11:00	5 バナナ 10:30~11:00	6 いちご 10:30~11:00	7 
8 おやすみ	9 わんぱく ひろば 10:30~11:30	10  なないろ プログラム (読み聞かせ) 10:30~10:45 にこにこタイム 11:30~12:00	11 おやすみ	12 バナナ 10:30~11:00	13 いちご 10:30~11:00	14 
15 18:00閉館	16 千田裁縫講座 「移動ポケット」 10:30~12:00	17 わんぱく ひろば 10:30~11:30	18 メロン 10:30~11:00	19  なないろ プログラム (英語) 10:30~11:45	20 いちご 10:30~11:00	21 おもちゃ 病院 10:00~15:00
22 おやすみ	23 おやすみ	24 ボールプール パラダイス 10:30~12:00	25 メロン 10:30~11:00	26 バナナ 10:30~11:00	27 いちご 10:30~11:00	28 ハイハイ レース 10:30~12:00



## 千田裁縫講座「移動ポケット」



講師の先生に指導していただき、移動ポケットを作ります！ぜひご参加ください！※イベント参加中は満1歳以上のお子様を別室にてお預かりします。託児を利用する方は2/9(火)までにお申し込みください。

**開催日時: 2月16日(月) 10:30~12:00 (満1歳以上のお子さま)**

**対象: 乳幼児の保護者(お子さま同伴参加は不可)**

**定員: 10組**

**申込み: 2月2日(月) 9:00 ~ 電話 または 児童館窓口にて受付 (先着順)**

＜託児について＞プログラムに参加している間、1歳以上のお子さまを別室にてお預かり致します。

希望される方はなるべく2月9日(月)までにお申し込みください。

**託児付**

託児セット: 飲み物、着替え、オムツ、おしりふき、ビニール袋(2枚)、手拭きタオル



# 2月の「年齢別プログラム」

予約不要

お子さまの年齢や発育に応じてクラスを分け、親子のふれあい遊びや歌遊び、リズム体操や紙芝居の読み聞かせなどに加え、毎回内容が変わるメイン活動を行います。



プログラムは、全て**10:30～**（20分程度）**集会室**で開催しています。

※予約なしでご参加いただけます。参加される方は来館時にお申し付けください。

※メイン活動の内容は変更する場合があります。

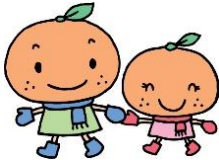
※クラスの対象年齢は目安です。お子さまの発達に合わせてご参加ください。



クラス	開催日	メイン活動	対象児
メロン (2歳以上) 	①2/4 ②2/18 ③2/25	①うんどうあそび ②ミニ運動会 ③2月お祝い会&ミニひな祭り	おおむね 2歳以上のお子さま
いちご (1～2歳) 	①2/6 ②2/13 ③2/20 ④2/27	①おでんをつくろう ②バレンタイン工作 ③うんどうあそび ④2月お祝い会&ちぎりがみあそび	よちよち歩きの お子さま
バナナ (0歳) ※生後3か月から 	①2/5 ②2/12 ③2/26	①パネルシアター ②センサーボトルづくり ③2月お祝い会&ペープサート	ねんね、お座り、 ハイハイのお子さま

## おもちゃ病院

こわれたおもちゃをドクターが直します！

開催日時：2月21日（土）10:00～15:00

対象：幼児・小学生・中学生およびその保護者

持ち物：こわれたおもちゃ、また説明書があればおもちゃください。（おもちゃの数に制限はありません）

おもちゃ預かり期間：2月14日（土）9:00～  
2月21日（土）14:00まで

★修理は無料ですが、実費がかかる場合はご了承の上ご負担頂くことがあります。また修理には日数がかかる場合があります。

★おもちゃを預けた後に児童館を利用される場合は利用者カードをお持ちください。

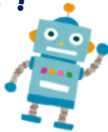

## ボールプール パラダイス

開催日時：2月24日（月）  
10:30～12:00

たくさんのカラーボールと風船の  
プールで元気いっぱい遊ぼう！

対象：乳幼児親子

定員：制限なし

申し込み：不要



# 2月の「なないろプログラム」

『体操』『英語』『読み聞かせ』を主とした専任講師によるプログラムです。

《お申込み》「親子体操」と「みんなでEnglish!!」は「子育てポータルサイト」より **要予約**

開催日から**2週間前**の 午前 9:00～ 各回**15組(30名程度)**

※申し込み数が定員を超えた場合は抽選となります。

※抽選日以降～当日、空があれば参加できます。



親子体操 (3ヶ月～ 1歳半未満)	2/3 火曜日	10:30～ 11:00	体操のおにいさんと 一緒に体を動かそう！  ※予約「子育てポータルサイト」 受付日： 1/25(日) 9:00 ～ 1/31(土) 12:00 抽選日： 1/31(土) 13:00
親子体操 (1歳半以上)		11:15～ 11:45	
読み聞かせ	2/10 火曜日	10:30～ 10:45	絵本読みの先生と 楽しい本の世界へ ※予約不要
みんなでEnglish！ (3ヶ月～ 1歳半未満)	2/19 木曜日	10:30～ 11:00	ネイティブ指導員による たのしいEnglish！  ※予約「子育てポータルサイト」 受付日 2/5(木) 9:00 ～ 2/12(木) 12:00 抽選日 2/12(木) 13:00
みんなでEnglish！ (1歳半以上)		11:15～ 11:45	



## ハイハイレース



**開催日時：2月28日(土) 10:30～12:00**

お子様の成長を感じられるハッピーなイベントにぜひご参加ください！

参加賞があります☆

対 象：歩き始めていないお子様 定員：20組

申込み方法：子育て情報ポータルサイトより

申込みください(定員を越えた場合は抽選)

申込み受付期間：2月14日(土) 9:00～2月21日(土) 12:00 まで

抽選日：2月21日(土) 13:00

※2月21日(土)13:00以降、空があれば順次受付(電話または窓口にて)



## 《プログラムのお申込みについて》

※申し込み方法には「お電話 03-3647-0108 または児童館窓口」と「江東区子育て情報ポータルサイトからのWeb申込み」がございます。イベントやプログラムにより申込み方法が異なりますので、ご注意ください。

※あいにく予約のキャンセル待ちはございません。

お電話/窓口での申込みの場合は、開催日前日(休館日の場合は前開館日)の13時以降、

Web申込みの場合は、抽選日の13時以降に、お問合せ頂き空があれば順次承ります。

※お電話/窓口での予約をキャンセルする場合は、ご連絡をくださいますようお願い致します。

※状況によりイベントが中止になる場合には、お申込みをされた方にご連絡を致します。



# 自由参加・自由利用のご案内

【開館日】 月曜～土曜、第1・3・5日曜

【開館時間】 9:00～19:00 (※第1・3・5日曜日は18:00まで)

【予約受付時間】 開館日 9:00～19:00 (※第1・3・5日曜日は18:00まで)



ロビーと遊戯室でお食事ができます。ぜひご利用ください。

## にこにこタイム <遊戯室>

2月10日(火) 11:30～12:00



千田保育園の保育士さんをお招きして、手遊びやわらべ歌などを  
楽しめます。終了時に体重や身長なども測ることができます！  
ぜひご参加ください。

## わんぱくひろば <集会室>

10:30～11:30



集会室に乳幼児さんが楽しめる  
コーナーを作ります！  
「大型遊具」や「ブーブーカー」  
などで、からだを動かして  
遊びましょう☆

開催日はカレンダーをご確認下さい！

## おむつが捨てられます！ ✨

館内にこども用おむつ  
ボックスを設置しました。  
おむつ交換で出たおむつ  
を捨てることができます。  
ボックスは女性用トイレ  
の入口手前に設置しております。  
ぜひ、ご利用ください。



## 千田児童館からのおねがい

- 初めての利用時は「児童館利用申請書」をご提出下さい。「江東区児童館 利用者カード」を作成しますので、以降、区内の児童館をご利用の際はご提示ください。
- 乳幼児(就学前)のご利用は、保護者の付き添いが必要です。館内では安全のため、お子さまから目を離さないようお願いいたします。
- お子様の写真や動画などの撮影をされる場合は、ご家族のみが写るようにするなど、他の利用者へのご配慮をお願い致します。
- 活動の様子を記録した写真を、館内掲示やホームページ等に掲載することがあります。お顔などが分からないようにいたしますが、不都合のある方は、職員までお申し出ください。

